

BİLGEDİN AKADEMİ

8.SINIF ETKİNLİK KİTABI 1.ÜNİTE



HAZIRLAYAN: NAZİFE HANDE YILMAZ



1.ÜNİTE

KAZA VE KADER İNANCI

HATIRLA

KADER NEDİR? KAZA NEDİR?

AŞAĞIDA VERİLEN YARGILARI DİKKATLİCE OKUYUNUZ. KADER CÜMLELERİNİN BAŞINA 1, KAZA CÜMLELERİNİN BAŞINA 2 YAZINIZ.

SU YÜZ DERECEDE KAYNAR.

AKŞAM YEMEĞİNİ PİŞİRDİM.

AYŞE HASTANEYE GİTTİ.

YÜKSELEN HAVA SOĞUR.

HAFTAYA KURSA BAŞLAYACAĞIM.

CAN, YARIN OKULA BAŞLAYACAK.

HAVA ÇOKTAN KARARDI.

YERÇEKİMİNDEN DOLAYI ATTIĞI ELMA YERE DÜŞTÜ.

DÜNYA GÜNEŞİN ETRAFINDA DÖNER.

ARKADAŞIM DÜĞÜNÜ İÇİN PLAN HAZIRLADI.

1.ÜNİTE
KAZA VE KADER İNANCI

EVRENSEL YASALARI HATIRLAYALIM.

AŞAĞIDAKİ ALANLARA YASALARA UYGUN DÖRDER ÖRNEK YAZALIM.

FİZİKSEL YASALAR



BİYOLOJİK YASALAR



TOPLUMSAL YASALAR



1.ÜNİTE
KAZA VE KADER İNANCI

AŞAĞIDAKİ CÜMLELERİ OKUYUNUZ. YANLIŞ KADER ALGISI BELİRTEN YARGILARIN BAŞINA (X) İŞARETİ KOYUNUZ.

KADER MAHKUMU OLARAK HAPSE GİRDİ.

BAHTIM KARAYMIŞ.

BEN TEDBİRİMİ ALAYIM, TAKDİR ALLAH'IN.

NASİBİNDE SINAVI KAZANMAK YOKMUŞ.

KİSMETİNDE VARSA GELİR SENİ BULUR.

SEN İŞ BAŞVURUNU YAP, GERİSİ ALLAH'A KALMIŞ.



1.ÜNİTE
KAZA VE KADER İNANCI

AŞAIDA EVRENSEL YASALARA ÖRNEKLER VERİLMİŞTİR. ÖRNEKLERİ OKUYARAK HANGİ YASAYA AİT OLDUĞUNU BULUNUZ.

FİZİKSEL YASA

BİYOLOJİK YASA

TOPLUMSAL YASA



SUYUN 100 DEREDE KAYNAMASI.

SUÇ ORANLARININ ARTMASIYLA
GÜVENİN AZALMASI

KALP RİTMİNİN KORKUNCA HIZLANMASI

ADALETSİZ TOPLUMLARIN BOZULMASI

İNSAN ÖMRÜNÜN SINIRLI OLMASI

GELİR DAĞILIMININ EŞİT OLDUĞU
YERDE MADDİ DURUMUN EŞİTLENMESİ

BİTKİLERİN FOTOSENTEZ YAPMASI

GECE VE GÜNDÜZÜN OLUŞMASI

GEMİLERİN SUYUN YÜZEYİNDE DURABİLMESİ



1.ÜNİTE KAZA VE KADER İNANCI

Aşağıdaki bulmacada bazı kavramlar karışık olarak verilmiştir. Ek sayfada yazan yargıları okuyalım. Ait oldukları kavramları bulmacada bularak işaretleyelim.

S N S C A R Y A K G D Ö
A X H A S T A L I K A M
B M W S S G V P A A R Ü
I J Y B A Ş A R I T E R
R A E U Ğ O S M K E A Y
O V A M L S N D E V R L
N A C E C E L K M E T A
A M E T K A I I E K Y K
R P S E U R T N K K T E
S A Ğ L I K C W I Ü C H
B R O O M S T I C L A U
R I Z I K A İ R A D E G

YARGILAR



Canlıların doğumundan ölümüne kadar geçen süre



Allah'ın canlılara verdiği nimetler



Ömrün bitmesi



İnsanın elinden geleni yaptıktan sonra Allah'a güvenmesi



İnsanın yaptığı tercihler sonucunda iyi sonuç elde etmesi



Canlıların sağlığının bozulması



Canlılara verilen en büyük nimetlerden biri, vücudun iyi olma durumu



Allah'ın ve insanın genel anlamda dilemesi ve dilediğini yapması

1.ÜNİTE

KAZA VE KADER İNANCI



KART EŞLEŞTİRME OYUNU

1. OYUN İKİ KİŞİLİKTİR.
2. AŞAĞIDAKİ KARTLARDA BAZI KAVRAMLAR VE ANLAMLARI VERİLMİŞTİR.
3. KARTLARI KESEREK ÇIKARALIM.
4. TERS ÇEVİRİP KARIŞTIRALIM.
5. KARTLARI SERT BİR ZEMİNE DİZELİM.
6. SIRASI İLE İKİ KART AÇARAK KAVRAM-ANLAM EŞLEŞMESİ YAPALIM.
7. HER EŞLEŞME 10 PUANDIR.
8. EN ÇOK PUAN TOPLAYAN OYUNU KAZANIR.

Canlıların
doğumundan
ölümüne kadar
geçen süre

Allah'ın canlılara
verdiği nimetler

Ömrün bitmesi



İnsanın elinden geleni yaptıktan sonra Allah'a güvenmesi

İnsanın yaptığı tercihler sonucunda iyi sonuç elde etmesi

Canlıların sağlığının bozulması

Allah'ın ve insanın genel anlamda dilemesi ve dilediğini yapması

Canlılara verilen en büyük nimetlerden biri, vücudun iyi olma durumu

Toplumun varlığını sağlıklı bir şekilde sürdürebilmesi için gerekli olan yasalar

Canlı yaşamları ile ilişkin yasalar

Madde ve enerjinin yapısı ile ilgili yasalar

Allah'ın (c.c.) her şeyi bilmesi

Allah'ın her şeye güç yetirmesi

Allah'ın ilim ve kudreti ile evrende olmuş ve olacak her şeyi planlaması

Allah'ın planlamalarının vakti ve yeri gelince gerçekleşmesi

ECEL

ÖMÜR

RIZIK

TEVEKKÜL

HASTALIK

BAŞARI

İRÂDE

SAĞLIK

TOPLUMSAL
YASALAR

FİZİKSEL
YASALAR

BİYOLOJİK
YASALAR

İLİM

KUDRET

KADER

KAZA

PUANLAR
İLK TUR



1. OYUNCU

2. OYUNCU

PUANLAR
İKİNCİ TUR



1. OYUNCU

2. OYUNCU

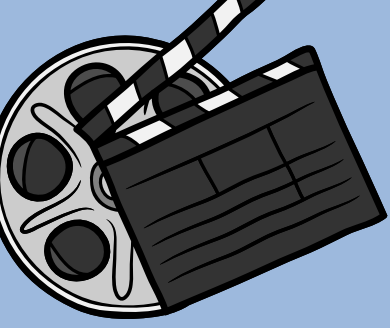

7. ÜNİTE KAZA VE KADER İNANCI



OYUN KURALLARI

S
E
S
S
İ
Z
S
İ
N
E
M
A

- OYUN İKİ GRUP BİR SEKRETER İLE OYNANIR.
- AŞAĞIDA VERİLEN OYUN KARTLARI SEKRETER TARAFINDAN KESİLİR VE KATLANIR.
- İKİ GRUPTAN BİRER OYUNCU SEÇİLİR.
- İLK OYUNCU, BİR KAĞIT SEÇER. KENDİ GRUBUNA BİR DAKİKA İÇİNDE BEDENİNİ KULLANARAK KAVRAMI ANLATMAYA ÇALIŞIR.
- HER BİLİNE KAVRAM 10 PUANDIR.
- SEKRETER PUANLARI KAYDEDER.
- EN ÇOK KART ANLATAN GRUP OYUNU KAZANIR.

İLİM

İRRADE

KUDRET

SAĞLIK

HASTALIK

ECEL

İRRADE

KADER

RIZIK

KAZA

ÖMÜR

BAŞARI

BAŞARISIZLIK

SÜNNETULLAH

FİZİKSEL YASALAR

BİYOLOJİK
YASALAR

TOPLUMSAL
YASALAR

TEVEKKÜL

HZ. MUSA

ALINYAZISI

PUANLAR
İLK TUR



PUANLAR
İKİNCİ TUR



1.ÜNİTE KAZA VE KADER İNANCI

KÜLLİ VE CÜZİ İRADEYE DAİR ÖRNEKLER YAZALIM. İNSANIN GÜÇ YETİRİP YETİREMEYECEĞİ HUSUSLARI DÜŞÜNELİM.



KÜLLİ İRADE

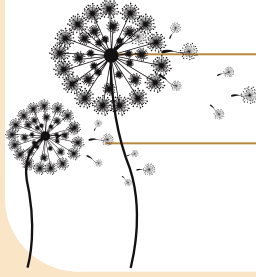

CÜZ İ İRADE



1.ÜNİTE KAZA VE KADER İNANCI

Aşağıdaki kutulara yanlış kader algısı ile ilgili örnekler yazalım.
Bu algının sebeplerini düşünelim.

YANLIŞ KADER ALGISI



SEBEBLERİ



1.ÜNİTE KAZA VE KADER İNANCI

Kader ve kazaya ilişkin kavramlardan beş tanesinin tanımını ve örneklerini aşağıdaki alana yazalım.

The worksheet contains five distinct colored boxes for writing:

- A large orange circle on the left side.
- A yellow rounded rectangle at the top right.
- An orange rounded rectangle on the right side.
- A green rounded rectangle on the bottom left.
- An orange rounded rectangle at the bottom.

Each box contains a horizontal dotted line for writing.

1.ÜNİTE

KAZA VE KADER İNANCI

1. Aşağıda boş bırakılan alanları görselleri de dikkate alarak Hz. Musa'nın hayatına dair önemli olayları yazarak dolduralım.
2. Olayları oluş sırasına göre sıralandıralım.

.....

.....

.....

.....

.....

.....

.....

.....

.....



.....

.....

.....

.....

.....

.....

.....

.....

.....



.....

.....

.....

.....

.....

.....

.....

.....

.....



.....

.....

.....

.....

.....

.....

.....

.....

.....



.....

.....

.....

.....

.....

.....

.....

.....

.....



.....

.....

.....

.....

.....

.....

.....

.....

.....



1.ÜNİTE

KAZA VE KADER İNANCI

.....
.....
.....
.....
.....
.....
.....
.....
.....
.....



.....
.....
.....
.....
.....
.....
.....
.....
.....
.....



.....
.....
.....
.....
.....
.....
.....
.....
.....
.....



.....
.....
.....
.....
.....
.....
.....
.....
.....
.....



.....
.....
.....
.....
.....
.....
.....
.....
.....
.....



.....
.....
.....
.....
.....
.....
.....
.....
.....
.....

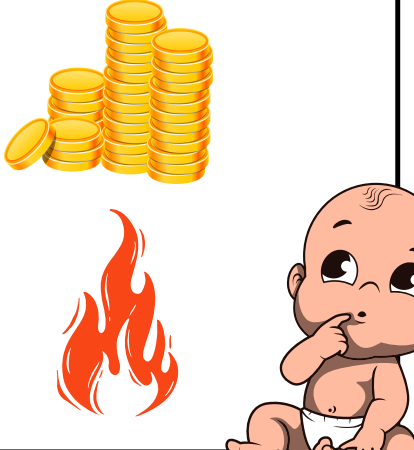

1.ÜNİTE KAZA VE KADER İNANCI

Aşağıdaki görsellerin yanında Ayet-el Kürsi'ye ilişkin bazı kavramlar verilmiştir. Boş bırakılan alanlara kavramların anlamlarını yazınız.



KAYYUM



HAYY



RAHİM



REZZAK



ALİYY



AZİM



ALLAH

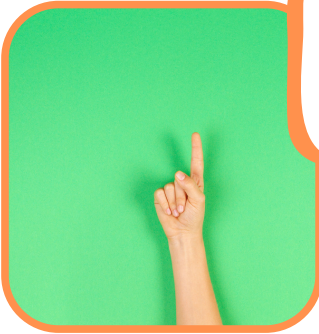

TEVHİD

1.ÜNİTE KAZA VE KADER İNANCI

Aşağıda verilen ayetin anlamını boşluklara yazınız.

ipucu: Ayetel kürsi

بِسْمِ اللَّهِ الرَّحْمَنِ الرَّحِيمِ

● اللَّهُ لَا إِلَهَ إِلَّا هُوَ

أَلْحَى الْقَيُّومُ لَا تَأْخُذُهُ سِنَّةٌ وَلَا نَوْمٌ لَهُ مَا فِي السَّمَوَاتِ
وَمَا فِي الْأَرْضِ مَنْ ذَا الَّذِي يَشْفَعُ عِنْدَهُ إِلَّا بِإِذْنِهِ يَعْلَمُ
مَا بَيْنَ أَيْدِيهِمْ وَمَا خَلْفَهُمْ وَلَا يُحِيطُونَ بِشَيْءٍ مِنْ عِلْمِهِ
إِلَّا بِمَا شَاءَ وَسِعَ كُرْسِيُّهُ السَّمَوَاتِ وَالْأَرْضَ وَلَا يَئُودُهُ
حِفْظُهُمَا وَهُوَ الْعَلِيُّ الْعَظِيمُ ●



1.ÜNİTE KAZA VE KADER İNANCI

Aşağıda Ayetel Kürsi ve anlamı verilmiştir. Boş bırakılan yerleri uygun bir şekilde dolduralım.

Bismillahirrahmânirrahîm.

- Allâhü lâ ilâhe illâ hüvel, lâ te'huzühu sinetün velâ nevm,
- lehu mâ.....ve ma fil'ard, men zellezi indehu illâ bi'iznih,
- ya'lemü mâ beyne eydiyhim,
- velâ yü-hîtûne bi'şey'im min ilmihî illâ bima şâe vesia vel'ard,
- velâ yeûdühû.....ve hüvel aliyyül azim.

Rahmân ve olan Allah'ın adıyla.

Allah'tan başka hiçbir İlah yoktur. O, daima duran, bütün varlıkları ayakta tutandır. O'nu ne gaflet basar, ne de uyku. O'nundur. O'nun izni olmadan huzurunda şefaath etmek kimin haddine! Onların önlerinde ve arkalarında ne varsa hepsini bilir.

Onlar ise, O'nun dilediği kadarından başka hiçbir şey kavrayamazlar.

O'nun, bütün gökleri ve yeri kucaklamıştır. Her ikisini görüp gözetmek, ona bir ağırlık da vermez. O, çok, çok



BİLGEDİN

**TEŞEKKÜRLER
BAŞARILAR DİLERİZ.**